

MUĞLA SITKI KOÇMAN ÜNİVERSİTESİ
EDEBİYAT FAKÜLTESİ
SOSYOLOJİ BÖLÜMÜ

Sosyoloji Bölümü, Muğla Sıtkı Koçman Üniversitesi Fen-Edebiyat Fakültesi bünyesinde 1994–1995 eğitim-öğretim yılında kurulmuştur. Bölüm bünyesinde 1999 yılından bu yana yüksek lisans, 2008 yılı itibariyle de doktora programları hizmet vermektedir.

Sosyoloji Bölümünde, 2024-2025 eğitim-öğretim yılı itibariyle eğitim kadrosunda 4 Profesör, 1 Doçent, 4 Doktor Öğretim Üyesi, 1 Öğretim Görevlisi, 1 Araştırma Görevlisi Doktor, 1 Araştırma Görevlisi ve 1 misafir Öğretim Üyesi olmak üzere toplam 13 öğretim elemanı görev yapmaktadır. Bölüme Aralık 2022'den günümüze Prof. Dr. Zafer DURDU başkanlık etmektedir.

Bölümümüzde lisans, yüksek lisans ve doktora düzeyinde programlarımızın yanı sıra Aile Danışmanlığı gibi alanlarda sertifika programları da yer almaktadır. Bölümümüzde ayrıca çok sayıda TÜBİTAK, AB ve GEKA gibi ulusal ve uluslararası ajanslar tarafından desteklenen projeler yürütülmüş ve yürütülmektedir.

Bölümde, Türkiye ve Muğla genelinde, turizm, çevre, yaşlanma, köy, kırsal kalkınma, sürdürülebilirlik ve kent konularında uygulamalı araştırmalar; kültür, siyaset, kadın, edebiyat, hukuk, modernleşme, din ve genel sosyoloji- metodoloji alanında teorik çalışmalar yapılmaktadır.

AKADEMİK PERSONEL

Bölüm Başkanı: Prof. Dr. Zafer DURDU

Prof. Dr. Muammer TUNA

Prof. Dr. Şinasi ÖZTÜRK

Prof. Dr. Hasan ŞEN

Doç. Dr. Sergender SEZER

Dr. Öğr. Ü. Gökçen ERTUĞRUL

Dr. Öğr. Ü. Savaş ÇAĞLAYAN

Dr. Öğr. Ü. A. Ünal BOZYER

Dr. Öğr. Ü. Ebru AÇIK TURĞUTER

Öğr. Gör. Volkan GÜLOĞLU

Arş. Gör. Dr. Mirace KARACA EVREN

Arş. Gör. Gökcalp Aral OTÇU

Dr. Öğr. Ü. Hülya ÖRKİ (Misafir Öğr. Ü.)

“De te fabula narratur”
*Horace**

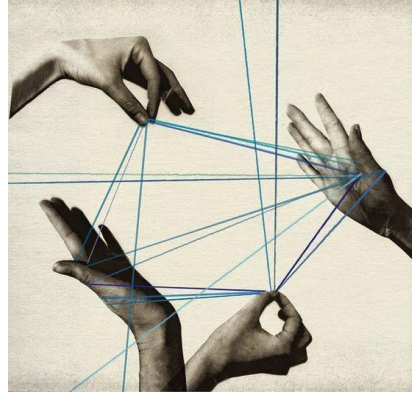

**Burada anlatılan senin hikâyendir*



T.C.
MUĞLA SITKI KOÇMAN ÜNİVERSİTESİ
EDEBİYAT FAKÜLTESİ
SOSYOLOJİ BÖLÜMÜ

SOSYOLOJİ TOPLULUĞU

GELENEKSEL XXVI.

Sosyoloji Günleri

21-22-23 Mayıs 2025

EDEBİYAT FAKÜLTESİ
YAŞAR ÖZLEM AMFİSİ

21 MAYIS ÇARŞAMBA

Saat 10.30-10.50- Müzik Dinletisi- AKM B

- ❖ Öğr. Gör. Erhan İŞSEVEROĞLU
- ❖ Seval YILDIZ

Saat 10.50-11.30- AÇILIŞ KONUŞMALARİ – AKM B

- ❖ İkbal Özlem GÜRSEL, Sosyoloji Topluluğu Bşk.
- ❖ Arş. Gör. Gökalep Aral OTÇU, Sosyoloji Bölümü
- ❖ Prof. Dr. Zafer DURDU, Sosyoloji Bölüm Başkanı
- ❖ Prof. Dr. Mustafa GÖKÇE, Edebiyat Fakültesi Dekanı
- ❖ Prof. Dr. Turhan KAÇAR, Rektör

Saat 11.30-12.30 - AÇILIŞ KONFERANSI- AKM B

Prof. Dr. İsmail ÇOŞKUN: "Türk Modernleşmesini Edebiyatla Okumak: Kemal Tahir", İstanbul Üniversitesi Sosyoloji Bölümü

Saat 12.30-13.30: Öğle Arası

Saat 13.30 –14.45 : SOSYOLOJİ -TARİH SEMİNERİ- AMFİ

Oturum Başkanı: Mehmet KURAL

- ❖ Öznur ÜÇDAĞ: Dalit Hareketi: Tarihsel Sosyolojinin Merceğinde Kimlik ve Direniş
- ❖ Buse TAŞDEMİR: Hindistan'da Çocuk İşçiliği Ve Çocuk Hakları; Kast Sistemi Bağlamında Dalit Çocukları
- ❖ Elif Müzeyyen BAŞBUĞ: Hint Sinemasında Direniş Ve Tahakküm: Dangal ve Büyük Hint Mutfağı Fimlerinde Biyopolitika Temsili
- ❖ Buse ŞENBALCI: Hindistanda Osho'nun Aşramı ve İnanç Turizmi

Saat 14.45-15.00: Ara

Saat 15.00- 16.15: EMEK ve EKONOMİ OTURUMU- AMFİ

Oturum Başkanı: Buse AKMAN

- ❖ Fuat Bişkin: Faydacılığın Neoliberal Dönemde Dönüşümü: Birey ve Toplumsal Fayda İlişkisi
- ❖ Yasemin BOZKURT: Engelli Bireylerin Çalışma Hayatında Karşılaştıkları Sorunlar: Muğla Menteşe Örneği
- ❖ Şevval SARI: İşsizlik Oranlarının 18-25 Yaş Arasındaki Üniversite Öğrencilerinin Gelecek Hedeflerine Etkisi Muğla/Menteşe Örneği

Saat 16.15 – 16.30: Ara

Saat 16.30-17.45: SOSYAL MEDYA OTURUMU- AMFİ

Oturum Başkanı: Ayten Sudem CÖMERT

- ❖ Alperen IRGAT: Siber Suçların Toplumsal Normlar Üzerindeki Etkisi
- ❖ Fatma SERDAR: Şerif Mardin'in Kavramsal Çerçevesinde Birey, Toplum ve Modernleşme Bağlamında Mahalle Baskısı ve Sosyal Medya
- ❖ Ganimet ALPER: Şiddet İçerikli Dijital Oyunların Lise Öğrencilerindeki Şiddet Eğilimine Etkisi Muğla/Menteşe Örneği
- ❖ Rümeyza ÖREN: Filistin- İsrail Savaşının Sosyal Medya Kullanıcıları Üzerindeki Etkisi: İzmir Beydağ İlçesi Örneği

22 MAYIS PERŞEMBE

Saat 10.00 – 11.15- TOPLUMSAL CİNSİYET OTURUMU-AMFİ

Oturum Başkanı: İlim EŞER

- ❖ Melike ARSLAN: Toplumsal Cinsiyet Normlarının Erkek Sosyalleşmesi Üzerindeki Etkisi: Aile Okul Ve Medya Üzerinden Bir İnceleme
- ❖ Nida KURTÇA: Doğum Şekillerinin Toplumsal Cinsiyet Normları ile İlişkisi ve Kadın Sağlığı Üzerindeki Etkileri Muğla/Menteşe Örneği
- ❖ Buse AKMAN: Kadına Yönelik Şiddet Haberleri Artışının 18-30 Yaş Aralığındaki Kadınların Sosyal Hayatına Etkisi
- ❖ Edanur BOZKURT –Mustafa Emre GÖRÜN: Sosyal Dışlanmanın Lgbtq+ Bireylerin Yaşamlarına Etkisi: İzmir-Buca Örneği

11.15 – 11.30 – Ara

Saat 11.30 –12.30- KONFERANS- AMFİ

Doç. Dr. Fethi NAS: "Balkanlarda Osmanlı-Türk İmgesi", Afyon Kocatepe Üniversitesi Sosyoloji Bölümü

Saat 12.30-13.30 Öğle Arası

Saat 13.30-14:30- KONFERANS-AMFİ

Prof. Dr. Cem ERGUN: "Tahakkümün Mekânı Olarak Kentleri Okumak" Burdur Mehmet Akif Üniversitesi Sosyoloji Bölümü

14:30-15.00: Ara

Saat 15.00– 16:15- TÜBİTAK 2209-A OTURUMU- AMFİ

Oturum Başkanı: Ecem Nur BOZTEPE

- ❖ Furkan Mehmet YILDIRIM: Yaşlı Bakımında Bakım Verenlerin İyi Oluşları
- ❖ Buse ŞENBALCI: Muğla'da Yerel Halk ve Üniversite Öğrencileri: Birlikte Yaşamın İmkânları
- ❖ Elif Müzeyyen BAŞBUĞ: Kadın Pazarcılarının Görünmez Emeklerinin Önerileri: Menteşe Örneği
- ❖ İlkay Nur KAYA- Rümeyza HAFİZOĞLU: Gündelikçi Kadınların Çalışma Şartları

SAAT 16.15-16.30: Ara

Saat 16.30 – 17.30- KADIN KOOPERATİFLERİ-AMFİ

Oturum Başkanı: Gökçe Eylem ÖZHAN

- ❖ Funda AKÇALI: Begonvil Kadın Girişimi
- ❖ İlkay GÖZEN: Makko Kadın Girişimi
- ❖ Feray ALBASSAN: Bafa Çevre Kadın Yaşam Girişimi
- ❖ Beril ÖZTÜRK: Dalaman Kadın Girişimi
- ❖ Filiz SOYTEMİZ: Ege Turizm Gıda Çevre Tarım Girişimi
- ❖ Nurcan BAKKAL: Yerkesik Tarımsal Kalkınma Koop.

BİLGİ YARIŞMASI

23 MAYIS CUMA

Saat 10.00–10.45: KIRIKKALE ÜNİVERSİTESİ SOSYOLOJİ BÖLÜMÜ ÖĞRENCİLERİ OTURUMU- AMFİ

Oturum Başkanı: Dr. Öğ. Ü. Hakan ARIKAN

- ❖ Yiğit Ulaş AYGÜN: Sosyoekonomik Değişim Sürecinde Dijital İletişim Araçlarının, Bireyler Arası İlişkilere ve Kimlik İnşasına Etkileri
- ❖ Zehra Nur ALTIN: Marla Buckmaster Perspektifinden Sinemaya Bakış

Saat 10.45-11.00: KISA FİLM GÖSTERİMİ

11.00– 11.15 – Ara

Saat 11.15–12.30 –SOSYAL HİZMET OTURUMU-AMFİ

Oturum Başkanı: Doç. Dr. Bülent ÖNGÖREN

- ❖ Aleyna Eşe ÇİFTÇİ: Savaş ve Göç Sürecinde Kadın Olmak: Suriyeli Kadınların Deneyimleri Üzerine Sosyal Hizmet Perspektifinden Bir Araştırma
- ❖ Hasibe Melis ŞİMŞEK- Ayşe Melek ARTUKARSLAN: Romantik Ve Arkadaşlık İlişkilerinde Aşk Bombardımanı (Love Bombing) Davranışı
- ❖ Ayşe Melek ARTUKARSLAN- Hasibe Melis ŞİMŞEK: Romantik İlişkiler ve Arkadaşlık İlişkilerinde Hayaletleşme (Ghosting) Davranışı
- ❖ Gülsüm Nur SELMAN-İşıl DÜNDAR: Romantik İlişkilerde Gaslighting Davranışı

Saat 12.30–13.30: Öğle Arası

Saat 13.30- 14.30: KONFERANS-AMFİ

Prof. Dr. Gül AKTAŞ: "Dijital Çağda Aile İçi İlişkiler", Pamukkale Üniversitesi Sosyoloji Bölümü

14.30 – 15.00: Ara

Saat 15.00–16.30 DOKTORA OTURUMU-AMFİ

Oturum Başkanı: Prof. Dr. Zafer DURDU

- ❖ Asiye KEMİK: Sınırlararası Kadın Deneyimleri: Türkiye'deki İranlı Göçmen Kadınlar Örneği
- ❖ Ramazan ERTEL: Kırsal Dönüşümler Bağlamında Yeni Köylülük: Şehirden İndim Köye
- ❖ İkbal VURUCU: Türk Sosyolojisinin Sosyo-politik Temellerini Düşünmek
- ❖ Mirace KARACA EVREN: Konut Sorunu ve Konut Hakkı Tartışmaları Odağında Muğla

Saat 16.30- 17.00 DEĞERLENDİRME OTURUMU- AMFİ

17.00 MÜZİK DİNLETİSİ